Z ATTACK

Luis Arias, Alonso Aréchiga, Adolfo Hernández

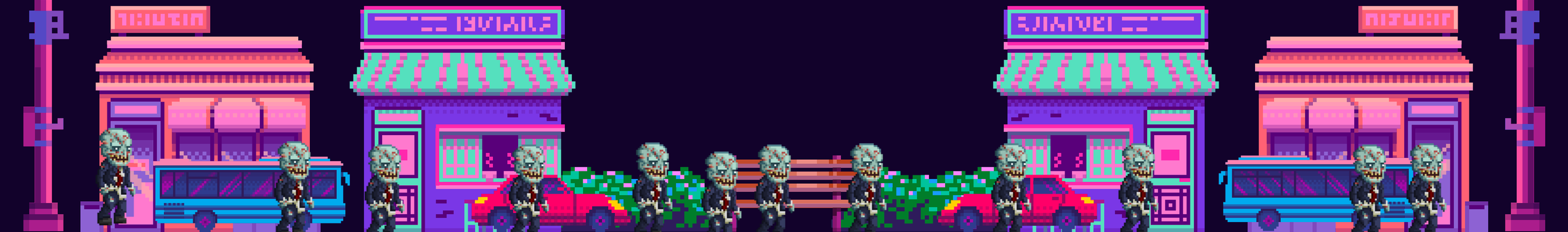

ELEVATOR PITCH

¿Y si en un tower defense, tú atacaras?
Z Attack es un roguelike de estrategia con cartas donde lideras una horda de zombies para asaltar bases humanas, usando un héroe y tropas que se despliegan de forma táctica.
Cada partida consiste en atacar una base a lo largo de tres stages, y al completar el asalto desbloqueas nuevas cartas que funcionan como power-ups y habilidades para tus tropas.
Luego vuelves a empezar, pero con mayor dificultad, creando un loop constante de adaptación, riesgo y progresión.
El juego combina el ataque estratégico de Clash of Clans con la lectura de oleadas de Bloons TD, ofreciendo una experiencia rápida, oscura y altamente rejugable.

DESCRIPCIÓN BÁSICA

Z Attack es un juego de zombies rouguelike con elementos de cartas y estratégia. Es un tower defense con el cambio de que tú eres el que ataca. Cada partida consiste en asaltos de tres stages en donde atacarás una base con enemigos y estructuras aleatorias. Tú debes desplegar a tu héroe (personaje que controlará el jugador) y a tus zombies acompañantes de manera táctica, asegurando que derrotes a los enemigos que se defienden y logres irrumpir en su base. Al terminar el asalto desbloquearás nuevas cartas que te servirán como power ups, nuevas habilidades o nuevos tipos de zombie y también recibirás experiencia. Después de elegir tu carta recompensa inciarás el siguiente asalto pero ahora la dificultad será mayor. Posteriormente podrás usar la experiencia que acumules para desbloquear nuevos tipos de héroe o nuevas habilidades para tus héroes.

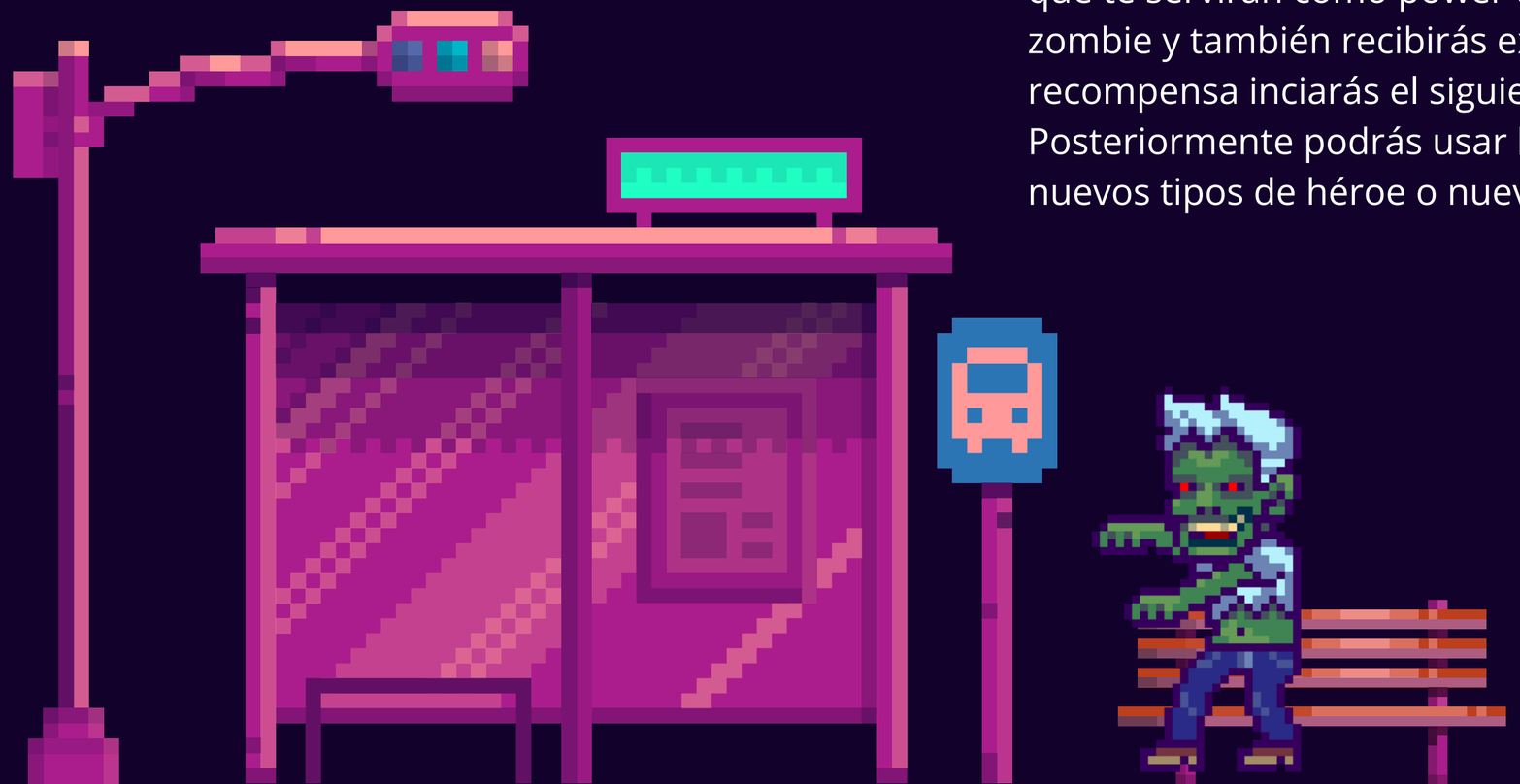

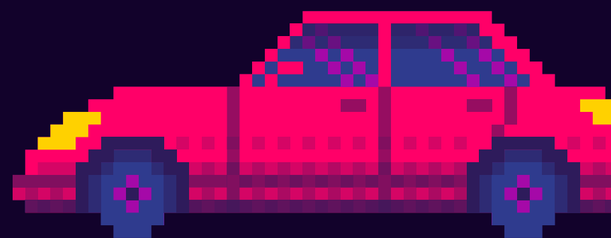

ELEMENTOS ROUGELITE/TCG

01

Usaremos un sistema de dificultad progresiva en el que cada vez que el jugador pase una fase los enemigos seran mas fuertes y se le mostraran a los jugadores opciones para mejorar su kit basado en un pool de cartas al azar

02

Tendremos un sistema de abilidades y heroes desbloqueables que se van a poder usar una vez por stage y que las desbloquees en forma lootbox

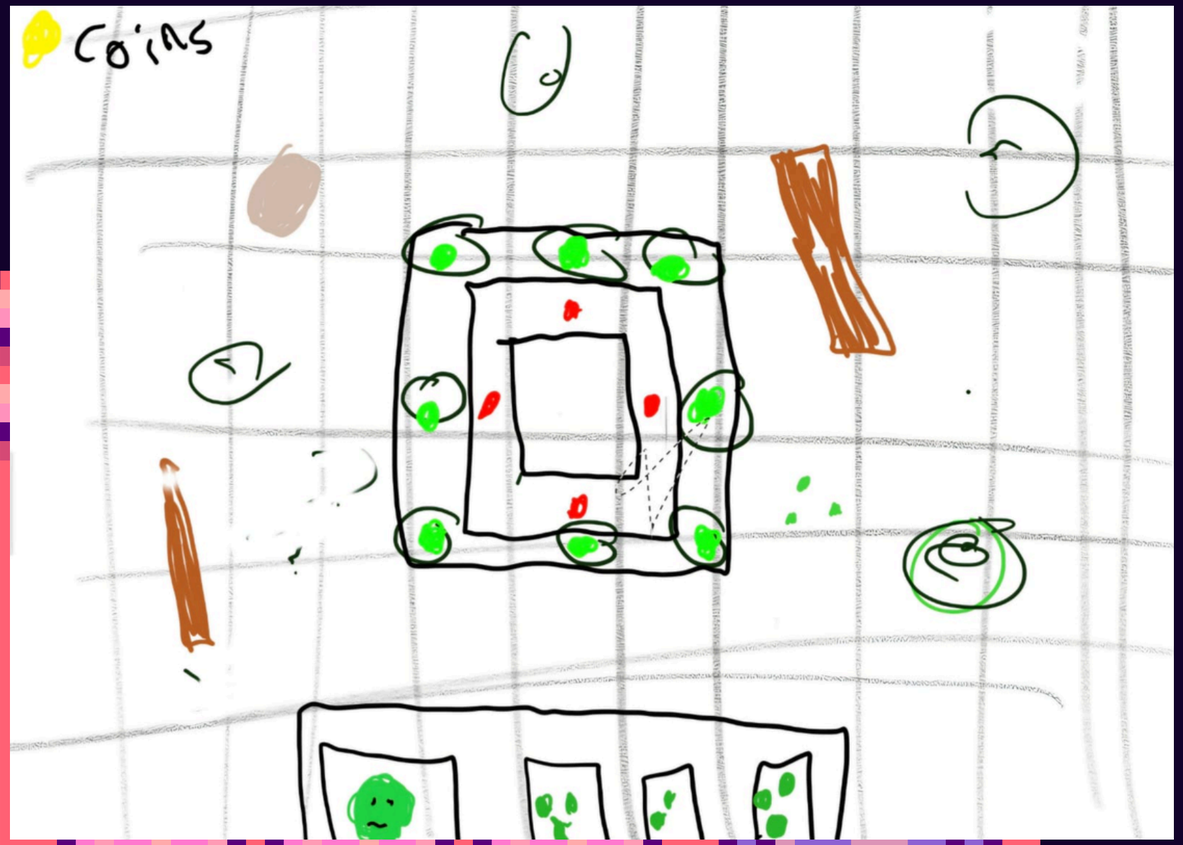

MECANICAS BASICAS

01

Sistema De Combate

- Aggro Automatico basado en rango y tipo de personaje
- Subtropas atraen aggro y defienden al heroe basado en daño hecho al heroe
- Heroe controlado por el jugador

02

Progresion de dificultad

- dificultad progresa por stage
- Al completar un stage se le otorga al jugador una opcion de 3 cartas proporcionadas al azar de un pool que le da mejoras
- Las mejoras se pierden al acabar el raid

ESTILO VISUAL

01 8 bit / Pixel Art

02 Apocaliptico

03 Inspiraciones

BASE DE DATOS

01 Heroes/Personajes y sus estadisticas

02 Dinero/Experiencia

03 Estadisticas de Usuario/Puntuacion

03 Dificultad/Cambios de enemigos

GRACIAS